

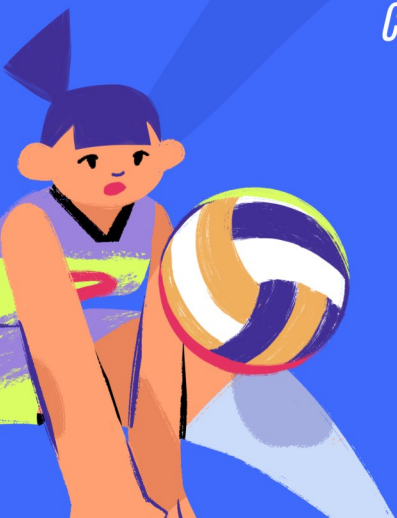

# CAMPUS VERANO 2026

*CDM ACTUR • CDM LA GRANJA • CDM VALDEFIERRO*



entabán servicios

# CAMPUS

## VERANO 2026



Nuestra **12ª edición** del *Campus Deportivo/Artístico de Verano*, va destinado a niños y niñas de **3 a 16 años**, sea cual sea su nivel deportivo. Se desarrolla del **22 de junio al 31 de julio y del 31 de agosto al 4 de septiembre**, a través de inscripciones semanales.

Tiene como objetivos, la iniciación en la práctica deportiva, perfeccionamiento de la técnica individual, conocer hábitos saludables de la actividad física, conciliar la vida laboral y familiar, pero sobre todo divertirse practicando sus actividades favoritas. Los viernes organizaremos torneos, concursos e exhibiciones.

Los inscritos podrán elegir semanalmente una actividad: **Baile Moderno, Fútbol Sala, Fútbol 7 (Valdefierro), Patinaje, Tenis, Pádel, Voleyball (Actur), Tenis de Mesa (Valdefierro) o Baloncesto**, o practicar la misma actividad a lo largo de las semanas que se inscriban.

## INSTALACIONES

El Campus se desarrolla en varias instalaciones deportivas: **C.D.M. ACTUR** (C/ Pablo Ruiz Picasso 2), **C.D.M LA GRANJA** (Camino Cabaldós, 45) y **C.D.M. VALDEFIERRO** (C/ Campillo de Llerena 1). Estas instalaciones tienen pistas deportivas exteriores, pabellón, piscinas y otros muchos servicios. Las actividades se desarrollarán en las pistas deportivas exteriores. El servicio de comedor es a través de una empresa especializada en catering colectivo.

## HORARIOS - ACTIVIDADES

| HORARIO         | ACTIVIDAD                       |
|-----------------|---------------------------------|
| 8:00 a 9:15h    | Servicio Madrugadores. OPCIONAL |
| 9:15 a 9:30h    | Recepción de participantes      |
| 9:30 a 10:45h   | 1ª Sesión de Actividad          |
| 10:45 a 12:00h  | 2ª Sesión de Actividad          |
| 12:00h a 12:30h | A L M U E R Z O                 |
| 12:30 a 13:45h  | Piscina y Juegos Acuáticos      |
| 13:45 a 14:00h  | <b>SALIDA DE PARTICIPANTES</b>  |
| 14:00 a 15:00h  | Comida                          |
| 15:00 a 16:00h  | Tiempo libre/Juegos de Mesa     |
| 16:00h          | <b>SALIDA DE PARTICIPANTES</b>  |

## PRECIOS

|                                   | Coste por semana |
|-----------------------------------|------------------|
| Servicio Comedor Hasta las 16:00h | +55€             |
| Madrugadores 8:00 a 9:15          | +25€             |
| 1 Semana de Campus                | 68,00€           |
| 2 Semanas de Campus               | 132,00€          |
| 3 Semanas de Campus               | 195,00€          |
| 4 Semanas de Campus               | 257,00€          |
| 5 Semanas de Campus               | 319,00€          |
| Campus Completo 6 semanas         | 375,00€          |
| Semana Septiembre                 | 68,00€           |



# entabán servicios

699 245 066

www.grupoentaban.es  
info@entabanservicios.com



# CAMPUS

VERANO 2026



## INSCRIPCIÓN

Para proceder a la inscripción se deben enviar todos los datos solicitados a [info@entabanservicios.com](mailto:info@entabanservicios.com), ya sea cumplimentando este formulario, o enviando en el email los datos solicitados. También se puede realizar la inscripción por teléfono (**699 245 066**). Tras enviar los datos, será necesario realizar el ingreso de la cuota correspondiente o indicar que lo haréis en **EFFECTIVO** a partir del segundo día de actividad, teniendo en cuenta la suma de los servicios opcionales, que son MADRUGADORES y COMEDOR. Se permite la asistencia de días sueltos.

El número de cuenta donde tiene que realizarse el ingreso es el siguiente:

**ES37 3191 0038 0260 9680 2027** (Caja Rural de Aragón) indicando **CAMPUS + Nombre y Apellidos del niño**

Os enviaremos toda la información detallada del campus, para resolveros todas las dudas que podáis tener.

### DATOS DEL PARTICIPANTE NOMBRE y APELLIDOS

FECHA NACIMIENTO

CURSO (ej: 3º Primaria)

TELÉFONOS

Email

Talla Camiseta

Alergias, medicación

SABE NADAR

Juegos/Bailas en algún Club/Academia

*Entabán tomará fotografías de los participantes en las diferentes actividades.*

*Estas imágenes podrán ser usadas por ENTABÁN con fines comerciales en publicaciones y redes sociales. En caso de no estar conforme, marque esta casilla*

Nombre y Firma del padre o madre. Fdo: \_\_\_\_\_

### SELECCIONA TUS OPCIONES

C.D.M. ACTUR

C.D.M. LA GRANJA

C.D.M. VALDEFIERRO

SERVICIO DE COMEDOR

SERVICIO DE MADRUGADORES

#### FECHAS

#### ELIGE TU ACTIVIDAD

|   |                                     |                                |                                      |                                |                                |                                   |                                   |                                   |                                     |
|---|-------------------------------------|--------------------------------|--------------------------------------|--------------------------------|--------------------------------|-----------------------------------|-----------------------------------|-----------------------------------|-------------------------------------|
| <b>Semana 1</b> / Del 22 al 26 de Junio     | Baloncesto <input type="checkbox"/> | Baile <input type="checkbox"/> | Fútbol Sala <input type="checkbox"/> | Tenis <input type="checkbox"/> | Pádel <input type="checkbox"/> | Patinaje <input type="checkbox"/> | Pin-Pong <input type="checkbox"/> | Fútbol 7 <input type="checkbox"/> | Volleyball <input type="checkbox"/> |
| <b>Semana 2</b> / 29 Junio al 3 de Julio    | Baloncesto <input type="checkbox"/> | Baile <input type="checkbox"/> | Fútbol Sala <input type="checkbox"/> | Tenis <input type="checkbox"/> | Pádel <input type="checkbox"/> | Patinaje <input type="checkbox"/> | Pin-Pong <input type="checkbox"/> | Fútbol 7 <input type="checkbox"/> | Volleyball <input type="checkbox"/> |
| <b>Semana 3</b> / Del 5 al 10 de Julio      | Baloncesto <input type="checkbox"/> | Baile <input type="checkbox"/> | Fútbol Sala <input type="checkbox"/> | Tenis <input type="checkbox"/> | Pádel <input type="checkbox"/> | Patinaje <input type="checkbox"/> | Pin-Pong <input type="checkbox"/> | Fútbol 7 <input type="checkbox"/> | Volleyball <input type="checkbox"/> |
| <b>Semana 4</b> / Del 13 al 17 de Julio     | Baloncesto <input type="checkbox"/> | Baile <input type="checkbox"/> | Fútbol Sala <input type="checkbox"/> | Tenis <input type="checkbox"/> | Pádel <input type="checkbox"/> | Patinaje <input type="checkbox"/> | Pin-Pong <input type="checkbox"/> | Fútbol 7 <input type="checkbox"/> | Volleyball <input type="checkbox"/> |
| <b>Semana 5</b> / Del 20 al 24 de Julio     | Baloncesto <input type="checkbox"/> | Baile <input type="checkbox"/> | Fútbol Sala <input type="checkbox"/> | Tenis <input type="checkbox"/> | Pádel <input type="checkbox"/> | Patinaje <input type="checkbox"/> | Pin-Pong <input type="checkbox"/> | Fútbol 7 <input type="checkbox"/> | Volleyball <input type="checkbox"/> |
| <b>Semana 6</b> / Del 27 al 31 de Julio     | Baloncesto <input type="checkbox"/> | Baile <input type="checkbox"/> | Fútbol Sala <input type="checkbox"/> | Tenis <input type="checkbox"/> | Pádel <input type="checkbox"/> | Patinaje <input type="checkbox"/> | Pin-Pong <input type="checkbox"/> | Fútbol 7 <input type="checkbox"/> | Volleyball <input type="checkbox"/> |
| <b>Semana 7</b> / 31 Agosto al 4 Septiembre | Baloncesto <input type="checkbox"/> | Baile <input type="checkbox"/> | Fútbol Sala <input type="checkbox"/> | Tenis <input type="checkbox"/> | Pádel <input type="checkbox"/> | Patinaje <input type="checkbox"/> | Pin-Pong <input type="checkbox"/> | Fútbol 7 <input type="checkbox"/> | Volleyball <input type="checkbox"/> |

**Información importante:** Las actividades de Fútbol 7 y Ping-Pong solo están disponibles en el CDM Valdefierro, y el Volleyball solo en el CDM Actur

### PROTECCIÓN DE DATOS DE CARÁCTER PERSONAL

En cumplimiento de lo dispuesto en la Ley Orgánica 15/1999, de 13 de diciembre, de protección de datos de carácter personal, ENTABÁN SERVICIOS 2011, S.L. le informa que los datos personales contenidos en esta inscripción serán incorporados a un fichero cuyo responsable y titular es ENTABÁN SERVICIOS 2011, S.L., para las finalidades comerciales y operativas de la empresa. La inscripción implica su consentimiento para llevar a cabo dicho tratamiento. Asimismo, le informamos de la posibilidad de ejercitar los derechos de acceso, rectificación y cancelación en los términos establecidos en la legislación vigente, mediante comunicación a la siguiente dirección electrónica: [info@entabanservicios.com](mailto:info@entabanservicios.com)

# entabán servicios

699 245 066

[www.grupoentaban.es](http://www.grupoentaban.es)  
[info@entabanservicios.com](mailto:info@entabanservicios.com)



# Salud Deporte Diversión

**entabán servicios**

699 245 066

[www.grupoentaban.es](http://www.grupoentaban.es)  
[info@entabanservicios.com](mailto:info@entabanservicios.com)

